

ÚZEMNÍ PLÁN NEVEKLOVICE

ZÁZNAM O ÚČINNOSTI ÚZEMNÍHO PLÁNU DLE § 14 ODS. 1 VYHLÁŠKY 500/2006SB. V PLATNÉM ZNĚNÍ

Správní orgán, který změnu územního plánu vydal: Zastupitelstvo obce Neveklovice
 Opatření obecné povahy: 1 / 2 0 2 1
 Nabytí účinnosti územního plánu: 16. 6. 2021
 Pořizovatel: Městský úřad Mnichovo Hradiště

Jméno a příjmení, funkce a podpis oprávněné úřední osoby pořizovatele:

Ing. Martina Nikodémová odborný referent Odboru výstavby a územního plánování

01

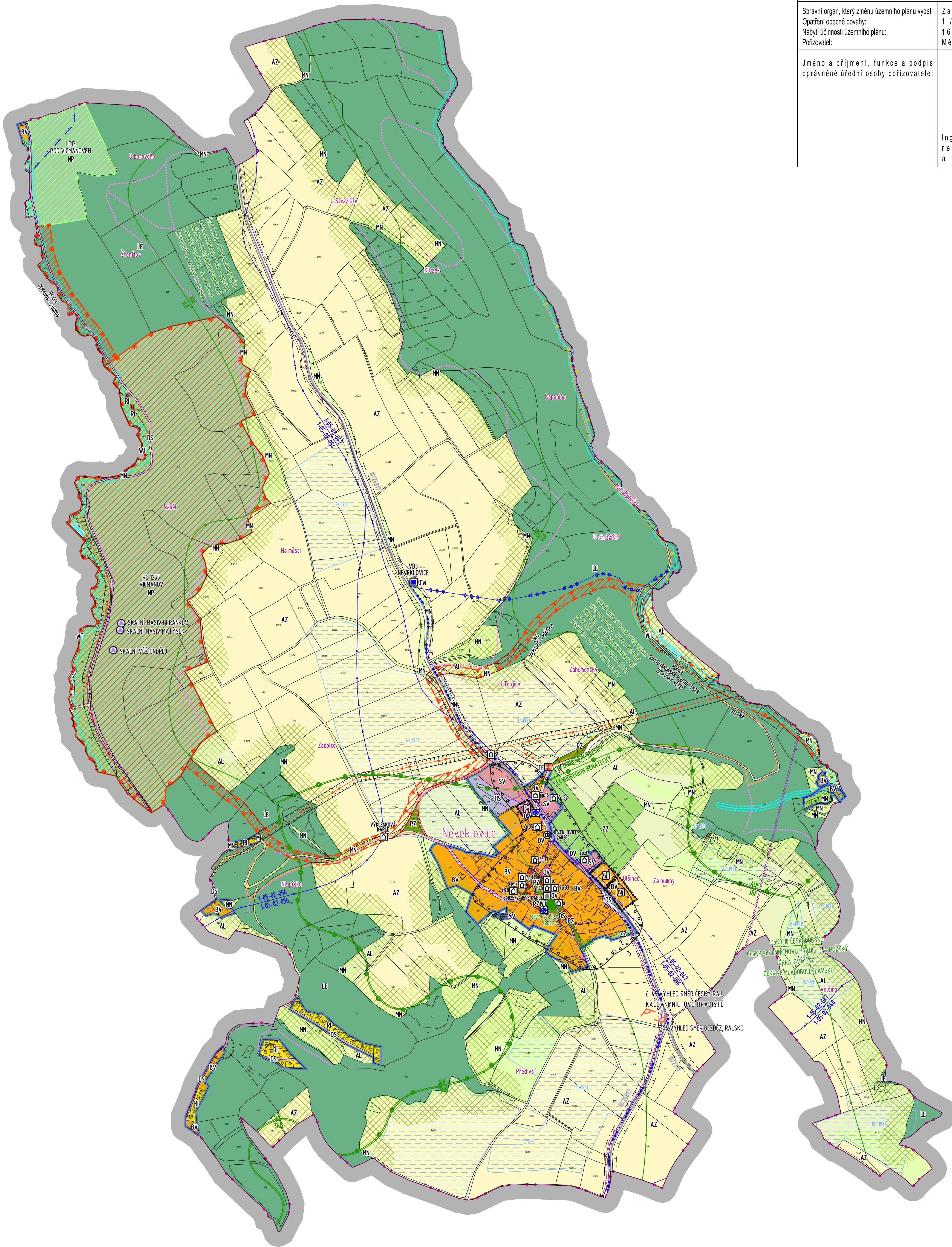
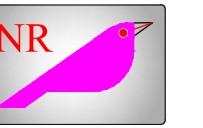
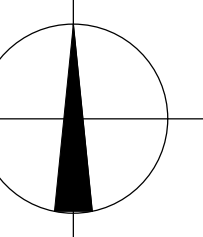

TECHNICKÁ INFRASTRUKTURA STAV ZMĚNA

	VROCHNÍ VEDENÍ VN 22 kV VČETNĚ OCHRANNÉHO PÁSMA	OP VN 10 m, OP MN 1 m
	TRAFOSTANICE VČETNĚ OCHRANNÉHO PÁSMA	30 m
	TRASA VĚRNÉHO OSVĚTLENÍ	
	TRASA RADIORELEVOVÉHO PÁPRSKU (RR)	
	MÍSTNÍ SDĚLOVACÍ VEDENÍ	OP 1,5 m
	PŘÍVODNÍ VODOVODNÍ ŘÁD	OP DN ≤ 500 mm - 1,5 m, DN > 500 mm 2,5 m
	ZÁSOBOVACÍ VODOVODNÍ ŘÁD	OP DN ≤ 500 mm - 1,5 m, DN > 500 mm 2,5 m
	MÍSTNÍ VODOVOD	OP 1 m
	VODOJEM NEVEKLOVICE	
	ZDROJ POŽÁRNÍ VODY	POŽÁRNÍ NÁDRŽ
	OCHRANNÉ PÁSMO VODNÍHO ZDROJE II. STUPNĚ	73702
	CHRANĚNÉ OBLASTI PŘIRODĚ AKUMULACE VOD	CHOPAV SEVEROČESKÁ KŘÍDA
	ZBRANITELNÉ OBLASTI POVRCHOVÝCH A PODZEMNÍCH VOD	CELEŘEŠENÉ ÚZEMÍ
	VODNÍ ÚTVARY POVRCHOVÝCH VOD	ID 10 100 244 ZÁBRDKA, ID 10 185 619 MALÁ MOHELKA
	VODNÍ ÚTVARY PODZEMNÍCH VOD	ID 10 182 144 PŘÍTOK MALÉ MOHELKY ZE STRANĚ, ID 10502050014 POŽÁRNÍ NÁDRŽ ZÁKLADNÍ VRSTVA - 4410, Jizerská křída PRAVOBŘEŽNÍ, HLUBINNÁ VRSTVA - 4710 BAŽALNÍ KŘÍDOVÝ KOLEKTOR NA JIZERĚ
	PÁSMO S OMEZENÍM VLASTNICKÝCH PRÁV K POZEMKŮM	6 a 8 m OD BŘEHOVÉ ČÁRY
	POVODNÍ ROZVODNÍ	1-05-02-0470 MALÁ MOHELKA, 1-05-02-0560 ZÁBRDKA, 1-05-02-0560 ZÁBRDKA
	INVESTICE DO PŮDY 10 ODVOĎOVANÝCH PLOCH Z LET 1991 ě. 2-10, 15	cca 47,46 ha
	AKTIVNÍ ZÁPLAVOVÁ ZÓNA - ZÁBRDKA	A ₂
	ZÁPLAVOVÉ ÚZEMÍ 100 LETE VODY - ZÁBRDKA	A ₁₀
	VODOJEM NEVEKLOVICE	Q ₁₀

KULTURNÍ HODNOTY

	URBANISTICKÉ HODNOTY - NÁVES OKROUHLOVÁ	ID 25
	JÁDRO OBCE	DLE ČÍSARŠKÉHO OTISKU 1842
	NEMOVITÁ KULTURNÍ PAMÁTKA - VENKOVSKÁ KLASICISTNÍ KAPLE SE ZVONICÍ Z ROKU 1800	308252-3595
	HISTORICKÝ VÝZNAMNÁ STAVBA - SOUBOR KŘÍŽEK KOVŮVÝ Z KAMENNÝM PODSTAVCEM	
	ARCHITECTONICKÝ CENNÁ STAVBA - ěp.8 CHALUPA ROUBENÁ, ěp.12 CHALUPA ROUBENÁ SE ZVÝŠENÝM ZÁPRAŽÍM, ěp.13 CHALUPA ROUBENÁ SE ZÁPRAŽÍM A ZDOBENOU LOMENÍM, KAPLE SE ZVONICÍ, ěp.15 CHALUPA POLOROUBENÁ PATROVÁ S BOČNÍ PAVILACÍ, ěp.16 CHALUPA ZDĚNÁ, ěp.17 CHALUPA ROUBENÁ, ěp.32 CHALUPA POLOROUBENÁ PATROVÁ S BOČNÍ PAVILACÍ, ěp.37 CHALUPA ZDĚNÁ S BĚDNÝM ZDOBENÝM ŠTÍTEM, ěp.40 CHALUPA ROUBENÁ SE ZDOBENOU LOMENÍM, ě. SV. PLOŠNÁ SKULPTURNÍ KOVOVÁ MALOVANÁ NA KAMENNÉM PODSTAVCI, ě. LITNOVÝ KŘÍŽ NA PŘÍSKOVĚM PODSTAVCI, ě. KŘÍŽEK TORZO - RELIEF NEJSVĚTĚJŠÍ TROJICE NA PŘÍSKOVĚM PODSTAVCI, ě. VÝKLENKOVÁ KAPLE U NEVEKLOVIC	
	ÚZEMÍ S ARCHEOLOGICKÝMI NÁLEZY	III. KATEGORIE, SPRÁVNÍ ÚZEMÍ OBCE, II. KATEGORIE, INTRAVILÁN OBCE

PLOCHY S ROZDÍLNÝM ZPŮSOBEM VYUŽITÍ STAV ZMĚNA

	BV PLOCHY BYDLENÍ - BYDLENÍ VENKOVSKÉ	- 7,39 / - 0,53 ha
	RI PLOCHY REKREACE INDIVIDUÁLNÍ	- 1,13 / 0,00 ha
	OV PLOCHY OBČANSKÉHO VYBAVENÍ - OBČANSKÉ VYBAVENÍ VEŘEJNÉ	- 0,08 / - 0,14 ha
	PZ PLOCHY VEŘEJNÝCH PROSTRANSTVÍ - VYBRANÁ VEŘEJNÁ PROSTRANSTVÍ PŘEVÁHOU ZELEŇ	- 0,62 / 0,00 ha
	ZZ PLOCHY ZELEŇE-ZAHRADY A SADY	- 3,33 / 0,00 ha
	SV PLOCHY SMĚŠNÉ OBYTNÉ VENKOVSKÉ	- 0,48 / 0,00 ha
	DS PLOCHY DOPRAVNÍ INFRASTRUKTURY - DOPRAVA SILNIČNÍ	- 5,08 / 0,00 ha
	TW PLOCHY TECHNICKÉ INFRASTRUKTURY - VODNÍ HOSPODÁŘSTVÍ	- 0,03 / 0,00 ha
	TE PLOCHY TECHNICKÉ INFRASTRUKTURY - ENERGETIKA	0,00 / 0,00 ha
	HS PLOCHY SMĚŠNÉ VÝROBNÍ - VÝROBY A SLUŽEB	- 1,03 / 0,00 ha
	WT PLOCHY VODNÍ A VODOHOSPODÁŘSKÉ - VODNÍ PLOCHY VODNÍ A TOKY	- 0,96 / 0,00 ha
	AZ PLOCHY ZEMĚDĚLSKÉ - ZEMĚDĚLSKÉ	- 128,97 / 0,00 ha
	AL PLOCHY ZEMĚDĚLSKÉ - LOUKY A PASTVINY	- 16,67 / 0,00 ha
	LE PLOCHY LESNÍ	- 113,03 / 0,00 ha
	NP PLOCHY PŘÍRODNÍ	- 3,78 / 0,00 ha
	MN PLOCHY SMĚŠNÉ NEZASTAVĚNÉHO ÚZEMÍ	- 27,00 / 0,00 ha
	PLOCHA PODMÍNĚNÉHO VYUŽITÍ VZDÁLENOST 50 m OD OKRAJE LESA	cca 63,66 ha

PŘÍRODNÍ HODNOTY

	OBLAST A MÍSTO KRAJINNÉHO RÁZU	OKR. 18 ČESKODUBSKO, OKR. 28 MLADOBOLĚSLAVSKO, ČHP 2811 MNICHOVO HRADISTĚ A MUŽSKÝ OKRAJOVÁ ČÁST
	KRAJINA DLE ŽUR RELATIVNĚ VYŽÁZENÁ N02	CELEŘEŠENÉ ÚZEMÍ
	BIOREGION	1.34 BIOREGION RALSKÝ, 1.4 BIOREGION BENATECKÝ
	BIOCHORY	3BE, 3RB, 3UF, 4UF
	REGIONÁLNÍ BIOCENTRUM	RC 125S VICMANOV
	REGIONÁLNÍ BIOKORIDOR	RK 664 VICMANOV - ZOURŮV
	LOKÁLNÍ BIOCENTRUM	LC13 POD VICMANOVEM
	LOKÁLNÍ BIOKORIDOR	LK13 VICMANOV - MOČOLA
	PAMÁTNÉ STROMY SKUPINA - 2 KUSY LÍPY SRČITĚ OP KRUH O POLOMĚRU 5 m	103779
	ÚZEMÍ MIGRAČNÍ LOŠA EVROPSKÉHO RÝSA OSTROVIDA, VLKA A MEDVĚDA HNĚDĚHO, JEJICHŽ NÁROKY POKRÝVAJÍ ROVNĚŽ POTŘEBY OSTATNÍCH ŽIVOČICHŮ DO VELIKOSTI JELENA	
	VÝZNAMNÁ KRAJINNÁ DOMINANTA	SKALNÍ VĚZ ONDŘEJ, SKALNÍ MASIV MATYSEK A BERANKŮV
	VÝZNAMNÝ VÝHLIKOVÝ BOD	ě.44 VÝLED SMĚR BEZDĚJ, RALSKO
		ě.45 VÝLED SMĚR ČESKÝ RÁJ, KÁČOV, MNICHOVO HRADISTĚ

DOPRAVNÍ INFRASTRUKTURA STAV ZMĚNA

	SILNICE III. TŘÍDY ě. 28817, 2771	15 m
	MÍSTNÍ KOMUNIKACE	
	VEDLEŠÍ POLNÍ A LESNÍ CESTY	
	DOPLNKOVÉ POLNÍ A LESNÍ CESTY BEZ VLASTNÍHO POZEJKU	
	TURISTICKÉ ZNAČENÉ CESTY	ZELENÁ, SVATOJAKUBSKÁ POUTNÍ CESTA - ŽITAVSKÁ VĚTV
	CYKLOSTEZKA	DLE ÚAP
	ZASTÁVKA AUTOBUSOVÉ DOPRAVY	

LEGENDA

	HRANICE ŘEŠENÉHO ÚZEMÍ K.Ú. NEVEKLOVICE 661325	- 351,10 ha
	ZASTAVĚNÉ ÚZEMÍ	- 11,83 ha
	ZASTAVITELNÉ PLOCHY	Z1 - 0,53 ha
	PLOCHY PŘESTAVBY	P1 - 0,14 ha

NEVEKLOVICE

ÚZEMNÍ PLÁN NEVEKLOVICE BYL SPOLUFINANCOVÁN Z PROSTŘEDKŮ MINISTERSTVA PRO MÍSTNÍ ROZVOJ

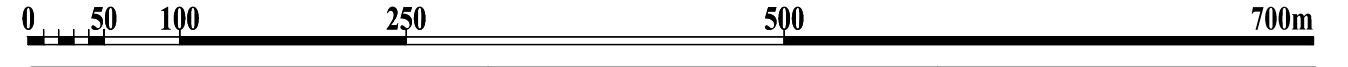

AUTOR		PROJEKTANT		
Ing. arch. Jan Kosík - PROZIS		Ing. arch. Jan Kosík - PROZIS		
Jana Pálčova 1121 Mladá Boleslav		Jana Pálčova 1121 Mladá Boleslav		PROJEKČNÍ KANCELÁŘ SAFAŘKOVÁ 277, 290 03 Mladá Boleslav tel. 326 735 390
IČO: 102 30 068		IČO: 102 30 068		
773 603 384 mail: kosik@prozis.cz, kosjan11@gmail.com		773 603 384 mail: kosik@prozis.cz, kosjan11@gmail.com		DATUM: ČERVEN 2021 DOKUMENT: 000/00001 MĚŘITVO: 1 : 5 000 ZAK. ČÍSLO: AKCE 11/2019 FORMÁT: 8 A4
INVESTOR: Město Neveklovice		STAVEBNÍ ÚŘAD: obec NEVEKLOVICE		
ÚZEMNÍ PLÁN NEVEKLOVICE				ČÍSLO VÝKRESU: 01
KOORDINAČNÍ VÝKRES				